

Grundriss Erdgeschoss

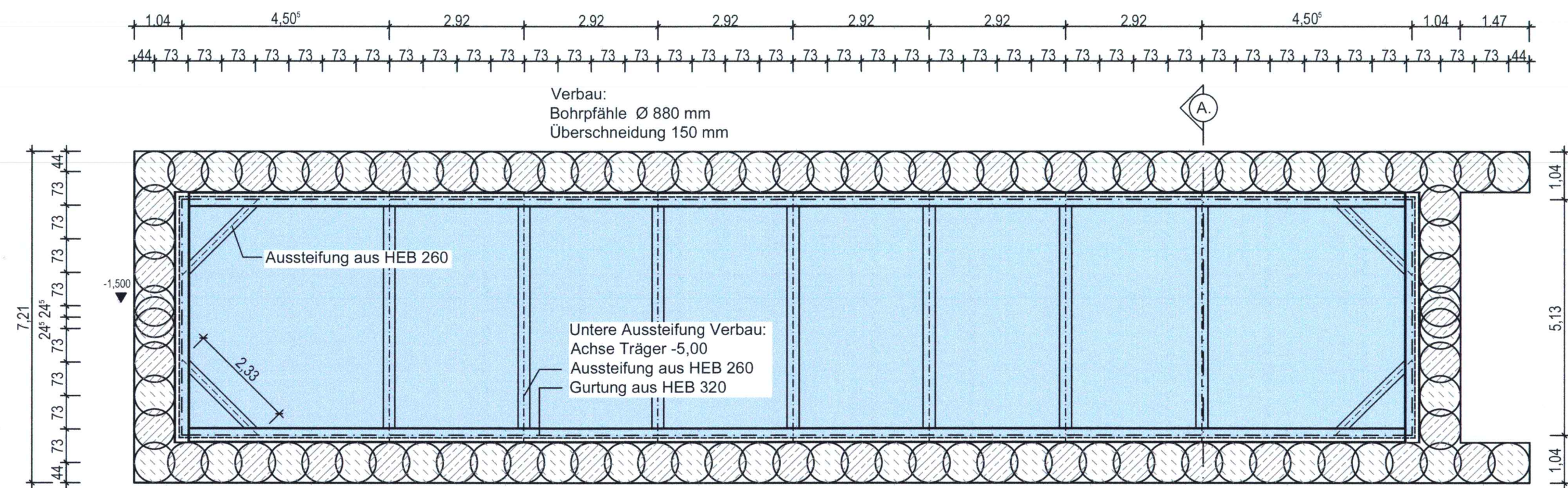

Grundriss Untergeschoss

- Sekundärpfahl
- Primärpfahl

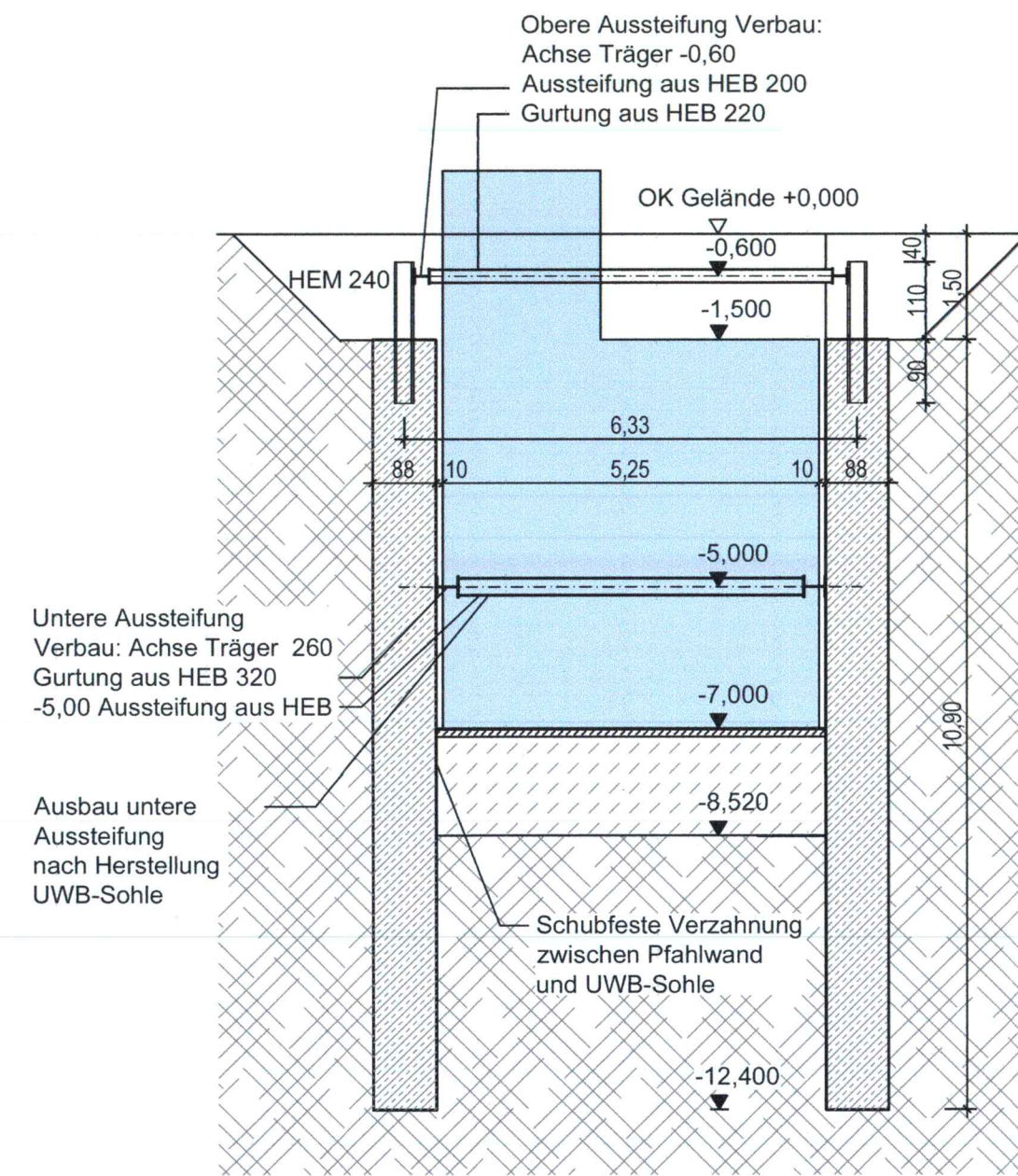

Querschnitt A-A

- Sekundärpfahl
- Primärpfahl

<p>OBERMEYER PLANEN + BERATEN GmbH</p> <p>Niederlassung Dresden 01097 Dresden Eberswalder Straße 1 Tel.: 0351 / 80 89 300 Fax: 0351 / 80 89 333</p>	bearbeitet	Oktober 2017	Gerloff
	gezeichnet	Oktober 2017	Breuninger
	geprüft	Oktober 2017	<i>Wolke</i>
Projekt-Nr. 16659			

<p>Landeshauptstadt Dresden Geschäftsbereich Stadtentwicklung, Bau, Verkehr und Liegenschaften Straßen- und Tiefbauamt Tel.: 0351 / 4880</p>	<p>DVB Dresdner Verkehrsbetriebe AG Center Infrastruktur - Engineering - Tel. 0351/857-2136</p>
---	--

Nr.	Art der Änderung	Datum	Zeichen

FESTSTELLUNGSENTWURF

Landeshauptstadt Dresden Geschäftsbereich Stadtentwicklung, Bau, Verkehr und Liegenschaften Straßen- und Tiefbauamt	Unterlage / Blatt-Nr.: 18.5 / 1
B 97 / Bau-km 0+000 - 1+465	Gleichrichterunterwerk Verbauplan
PROJIS-Nr.:	Maßstab: 1:100

**Königsbrücker Straße (Süd)
zwischen Albertplatz und Stauffenbergallee**

aufgestellt: Straßen- und Tiefbauamt Dresden, den 31.05.2018 Prof. Reinhard Koettwitz Amtsleiter Straßen- und Tiefbauamt	
--	--

Vervielfältigungen, Weite Ergänzungen, Urtitel, Verwerklichung und Mitteilungs-
 des Inhalts oder andere Nutzung dieses Konstruktionsdokumentes sind
 ohne ausdrückliche Genehmigung nicht gestattet. Zuwiderhandlung
 verpflichtet zu Schadensersatz. Alle Rechte für den Fall der Patenter-
 teilung oder Gebrauchsmustertragung sind dem Ersteller vorbehalten.