

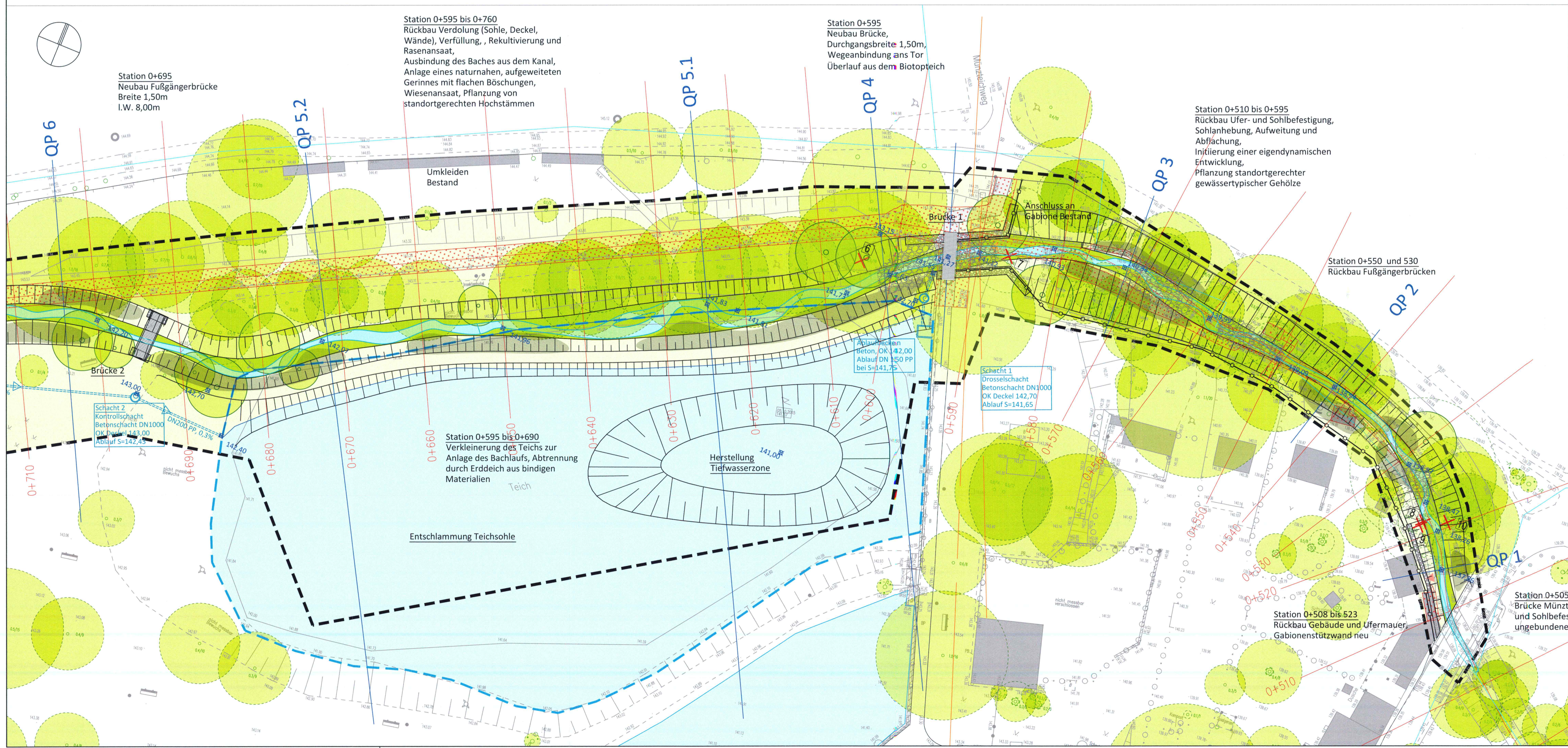

- Legende**
- Wohn-/ Gewerbegebäude Bestand
 - Abbruch Bauwerke, Entsiegelung, Beseitigung Ufer- und Sohlbefestigung
 - Neubau Brücke - Stahl-Holzkonstruktion
 - Neubau Brücke - Stahlbeton
 - Gabionenstützmauer - Neubau
 - Wegefläche Bestand / neu
 - Neues Bachprofil
 - Wiese / Rasen
 - Stillegewässer
 - Einfriedung neu
 - Baum Bestand / Erhalt
 - Baum Fällung
 - Baum neu
 - 102,66 Höhe Bestand
 - 143,06 Höhe Planung
- Leitungen von Versorgungsträgern (nachrichtlich)**
- Wasser
 - Strom
 - Gas
 - Telekom
 - Schmutzwasser
 - Regenwasser
 - Straßenbeleuchtung
 - Bestehender Rohreinfuß ins Bachprofil
- Grenzen/Höhen**
- 352 Flurstücksgrenze, Flurstücksnummer
 - Bearbeitungsgebiet



REHWALDT LANDSCHAFTSARCHITEKTEN BAUTZNER STRASSE 133 01099 DRESDEN TEL 0351 - 8119690	bearbeitet	März 2018	MH
	gezeichnet	März 2018	MH
	geprüft	März 2018	MH
Projekt-Nr. 16659			

OBERMEYER PLANEN + BERATEN GMBH	Niederlassung Dresden 01097 Dresden Eisenwälder Straße 1 Tel. 0351 / 80 89 300 Fax: 0351 / 80 89 333	bearbeitet	März 2018	
		gezeichnet	März 2018	MH
		geprüft	März 2018	MH
Projekt-Nr. 16659				

Landeshauptstadt Dresden Geschäftsbereich Stadtentwicklung, Bau, Verkehr und Liegenschaftsamt Straßen- und Tiefbauamt Tel. 0351 4880	DVBE Dresdner Verkehrsbehörde AG Center Infrastruktur -Engineering- Tel. 0351/957-2196			

Nr.	Art der Änderung	Datum	Zeichen

FESTSTELLUNGSENTWURF

Landeshauptstadt Dresden Geschäftsbereich Stadtentwicklung, Bau, Verkehr und Liegenschaften Straßen- und Tiefbauamt	Unterlage / Blatt-Nr.: 18.2.1/1
B 97 / Bau-km 0+000 - 1+485	LBP - Lageplan Entwurf Kaltzbach Mockritz
PROJIS-Nr.:	Maßstab: 1:250

Königsbrücker Straße (Süd)
zwischen Albertplatz und Stauffenbergallee

aufgestellt:
Straßen- und Tiefbauamt
Dresden, den 31.05.2018

Prof. Ralfbert Kottmann
 Amtsleiter Straßen- und Tiefbauamt