

- Sekundärpfahl
- Primärpfahl

Grundriss Erdgeschoss

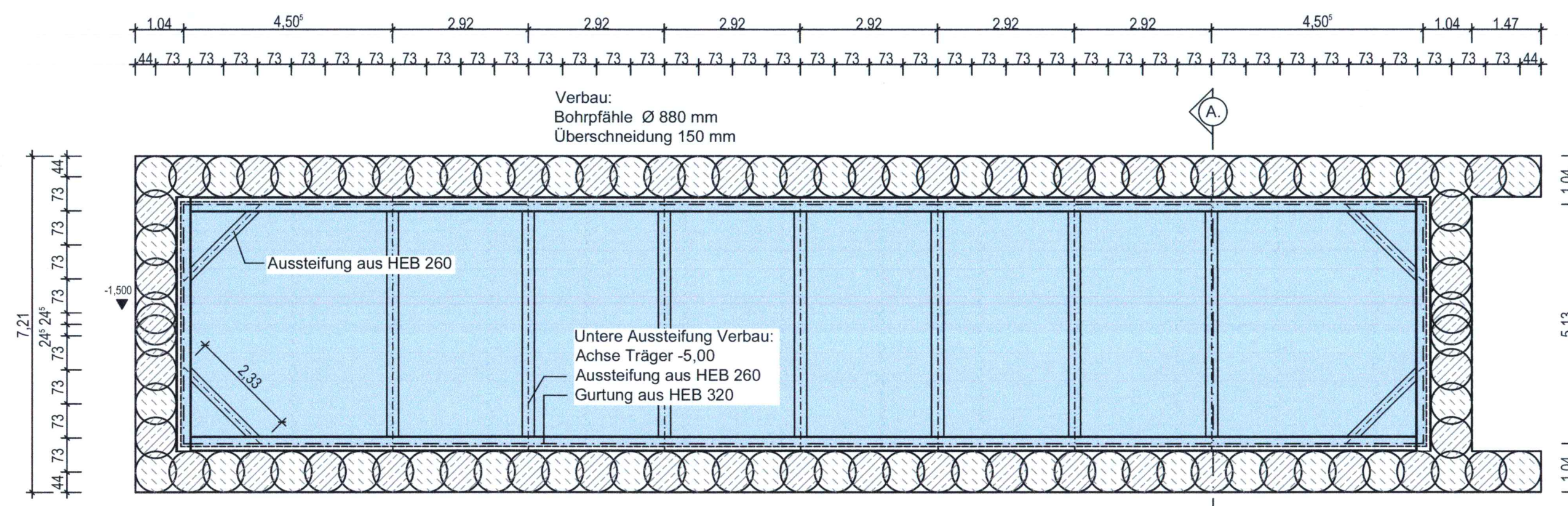

- Sekundärpfahl
- Primärpfahl

Grundriss Untergeschoss

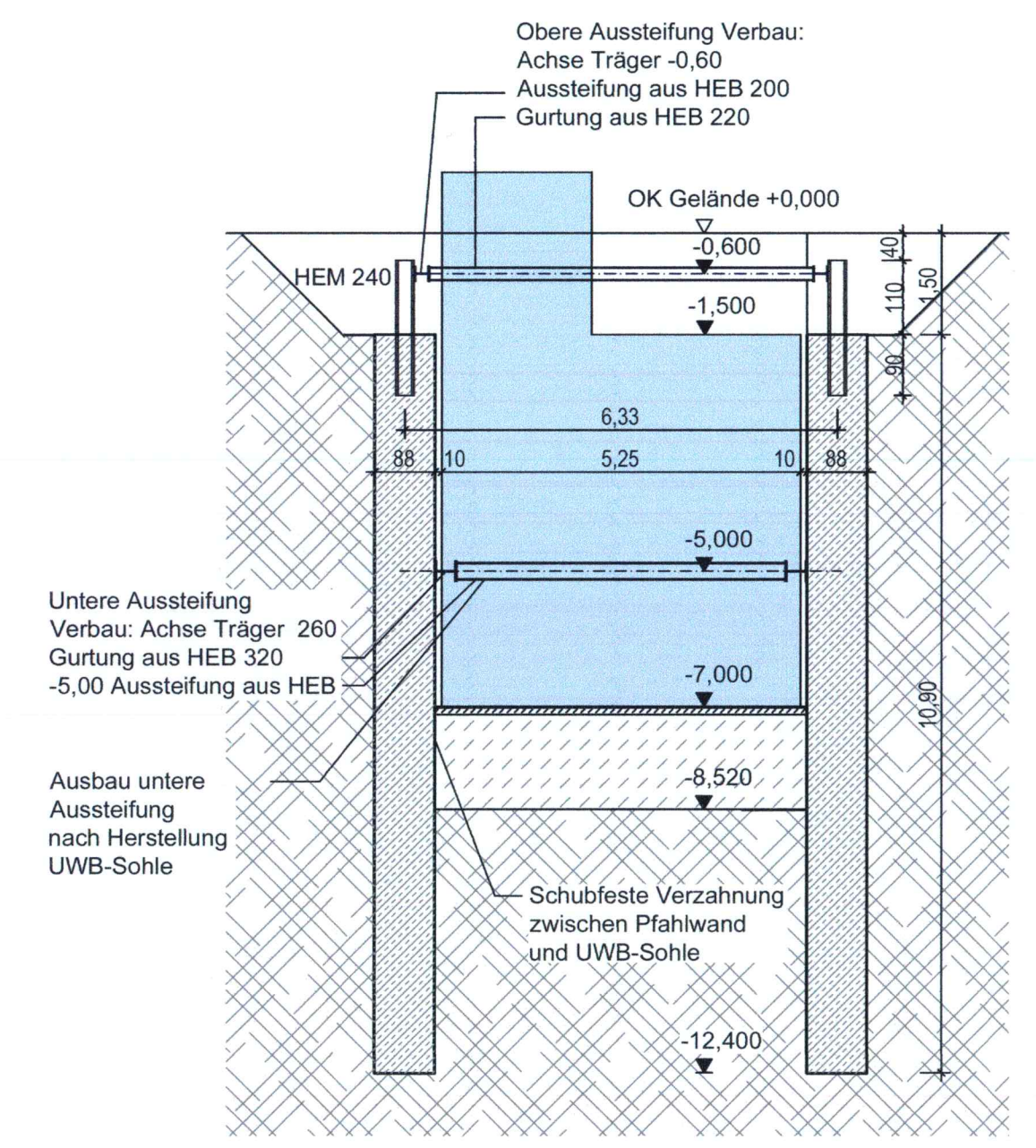

Querschnitt A-A

<p><b>OBERMEYER</b> PLANEN + BERATEN GmbH</p> <p>Niederlassung Dresden 01097 Dresden Eberswalder Straße 1 Tel.: 0351 / 80 89 300 Fax: 0351 / 80 89 333</p>	bearbeitet	11/2018	Gerloff
	gezeichnet	11/2018	Breuninger
	geprüft	11/2018	<i>Kobayashi</i>
Projekt-Nr. 16659			

<p>Landeshauptstadt Dresden Geschäftsbereich Stadtentwicklung, Bau, Verkehr und Liegenschaften Straßen- und Tiefbauamt Tel.: 0351 / 4880</p>	<p>Dresdner Verkehrsbetriebe AG Center Infrastruktur - Engineering - Tel. 0351/857-2136</p>
--	---

Nr.	Art der Änderung	Datum	Zeichen

# FESTSTELLUNGSENTWURF

Landeshauptstadt Dresden Geschäftsbereich Stadtentwicklung, Bau, Verkehr und Liegenschaften Straßen- und Tiefbauamt B 97 / Bau-km 0+000 - 1+465 PROJIS-Nr.:	Unterlage / Blatt-Nr.: 16.6.1 / 5 Gleichrichterunterwerk Eschenstraße (GUW 31) Bauwerksplan Verbauplan Maßstab: 1 : 100
---	--

Königsbrücker Straße (Süd)  
zwischen Albertplatz und Stauffenbergallee

aufgestellt:  
Straßen- und Tiefbauamt  
Dresden, den 22.11.2018

*Prof. Reinhard Koettnitz*  
Prof. Reinhard Koettnitz  
Amtsleiter Straßen- und Tiefbauamt

Vervielfältigungen, Weitergabe an Dritte, Verwertung und Wirt. Teilung  
 DES INHALTS ODER ANDERE NUTZUNG DIESES KONSTRUKTIONSDOKUMENTES SIND  
 OHNE AUSDRÜCKLICHE GENEHMIGUNG NICHT GESTÄTTET. ZUWIEDERHANDLUNG  
 VERPFLICHTET ZU SCHADENSERSATZ. ALLE RECHTE FÜR DEN FALL DER PATENTER-  
 TEILUNG ODER GEBRAUCHSMUSTEREINTRAGUNG SIND DEM ERSTELLER VORBEHALTEN.