

Lage Öffnungen / Übergang nach Außen für

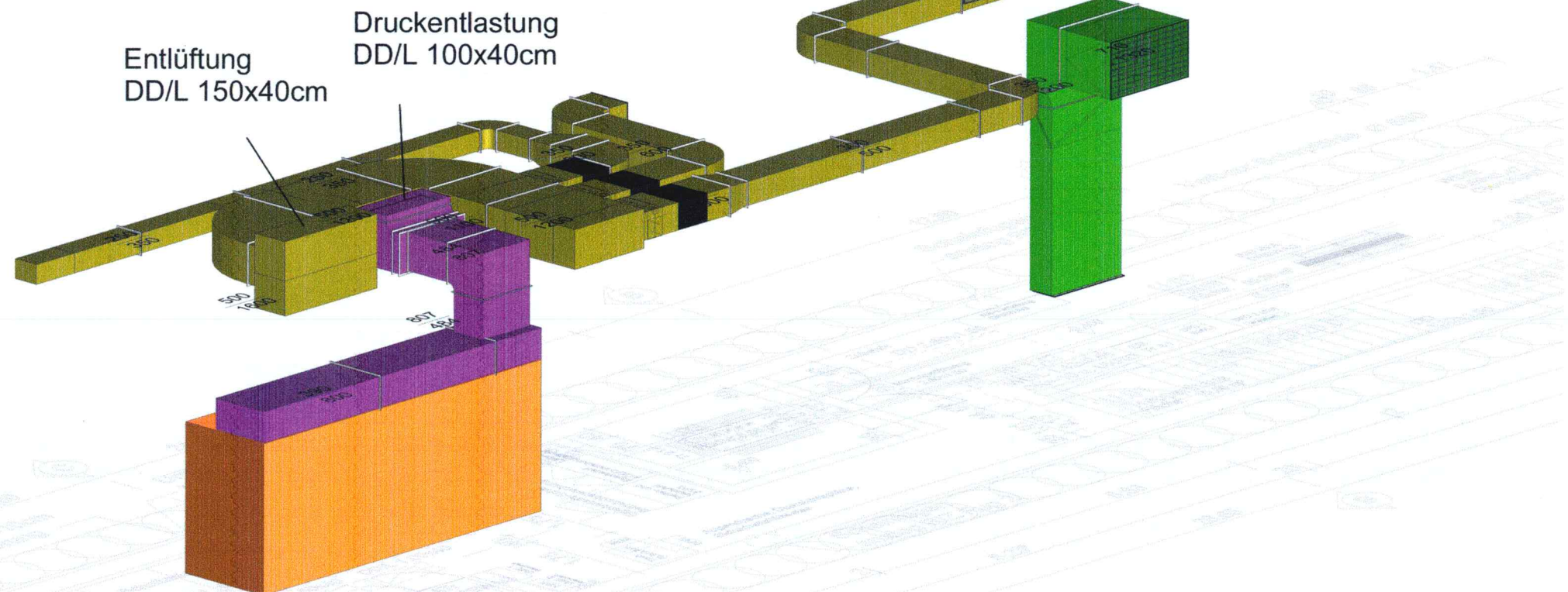

Legende

- Abluft
- Außenluft
- Druckentlastung
- $\frac{350}{600}$  Höhe Kanal  
Breite Kanal
- Ventilator
- Schalldämpfer
- motorische Jalousieklappe
- Abluftgitter
- Luftfilter

<b>OBERMEYER</b> PLANEN + BERATEN GmbH Niederlassung Dresden 01097 Dresden Eberswalder Straße 1 Tel.: 0351 / 80 89 300 Fax: 0351 / 80 89 333	bearbeitet	11/2018	Gerloff
	gezeichnet	11/2018	Gerloff
	geprüft	11/2018	<i>Köppel</i>
Projekt-Nr. 16659			

Landeshauptstadt Dresden Geschäftsbereich Stadtentwicklung, Bau, Verkehr und Liegenschaften Straßen- und Tiefbauamt Tel.: 0351 / 4880	Dresdner Verkehrsbetriebe AG Center Infrastruktur - Engineering - Tel. 0351/857-2136
--	---

Nr.	Art der Änderung	Datum	Zeichen

# FESTSTELLUNGSENTWURF

Landeshauptstadt Dresden Geschäftsbereich Stadtentwicklung, Bau, Verkehr und Liegenschaften Straßen- und Tiefbauamt B 97 / Bau-km 0+000 - 1+465 PROJIS-Nr.:	Unterlage / Blatt-Nr.: 16.6.1 / 4 Gleichrichterunterwerk Eschenstraße (GUW 31) Bauwerksplan Lüftung und Druckentlastung Maßstab: 1 : 100
---	---

Königsbrücker Straße (Süd)  
zwischen Albertplatz und Stauffenbergallee

aufgestellt:  
Straßen- und Tiefbauamt  
Dresden, den 22.11.2018

*R. Koettnitz*  
Prof. Reinhard Koettnitz  
Amtsleiter Straßen- und Tiefbauamt

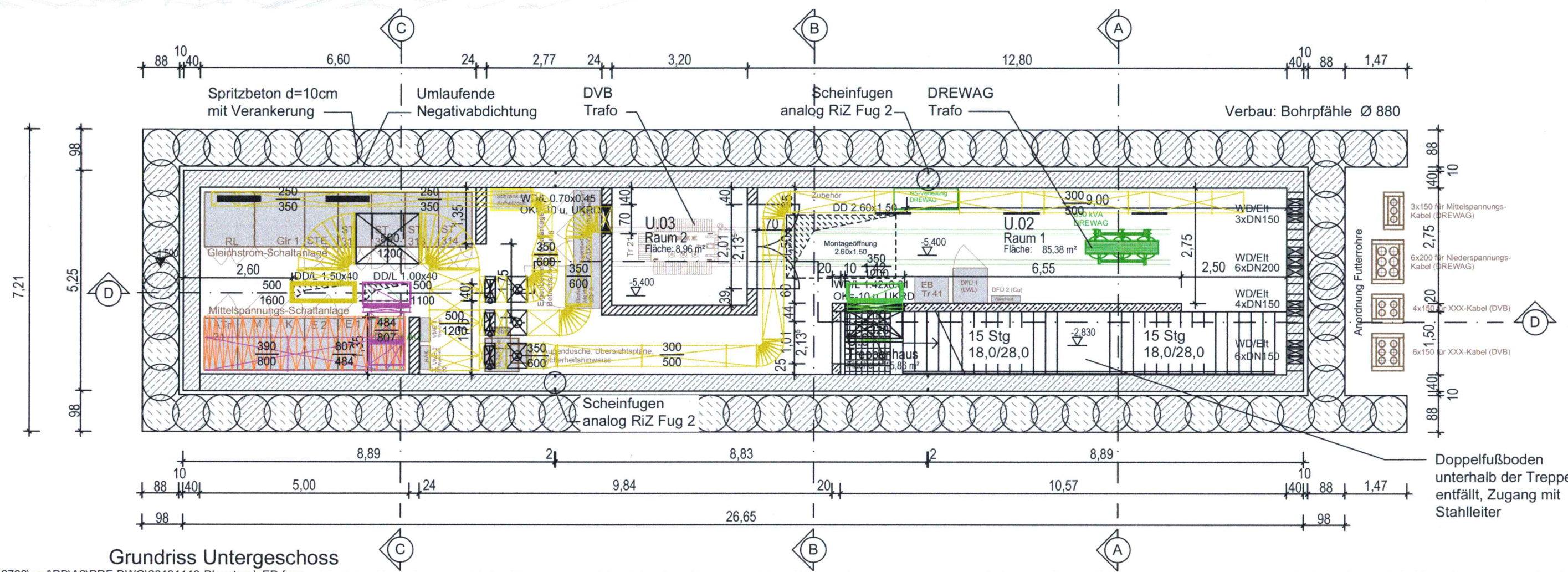

VERVIELFÄLTIGUNGEN, WEITERGABE AN DRITTE, VERWERTUNG UND MITTEILUNG  
 DES INHALTS ODER ANDERE NUTZUNG DIESER KONSTRUKTIONSDOKUMENTES SIND  
 OHNE AUSDRÜCKLICHE GENEHMIGUNG NICHT GESTATTET. ZUWIEDERHANDLUNG  
 VERPFLICHTET ZU SCHADENSERSATZ. ALLE RECHTE FÜR DEN FALL DER PATENTER-  
 TEILUNG ODER GEBRAUCHSMUSTEREINTRAGUNG SIND DEM ERSTELLER VORBEHALTEN.