

**Zeichenerklärung**

793	
5.01.01	89 m <sup>2</sup>
5.02.01	284 m <sup>2</sup>

Flurstücksnummer  
für LBP zu erwerbende Fläche (nicht notwendig)  
für LBP dauerhaft zu beschränkende Fläche (nicht notwendig)

- Baumneupflanzung auf der Lohmener Straße
- Baumbestand

- Flurstücksgrenze, Flurstücksnummer
- Gemarkungsgrenze

Hinweis: Die externen Baumpflanzungen finden im öffentlichen Straßenraum statt. Daher ist kein Grunderwerb erforderlich.

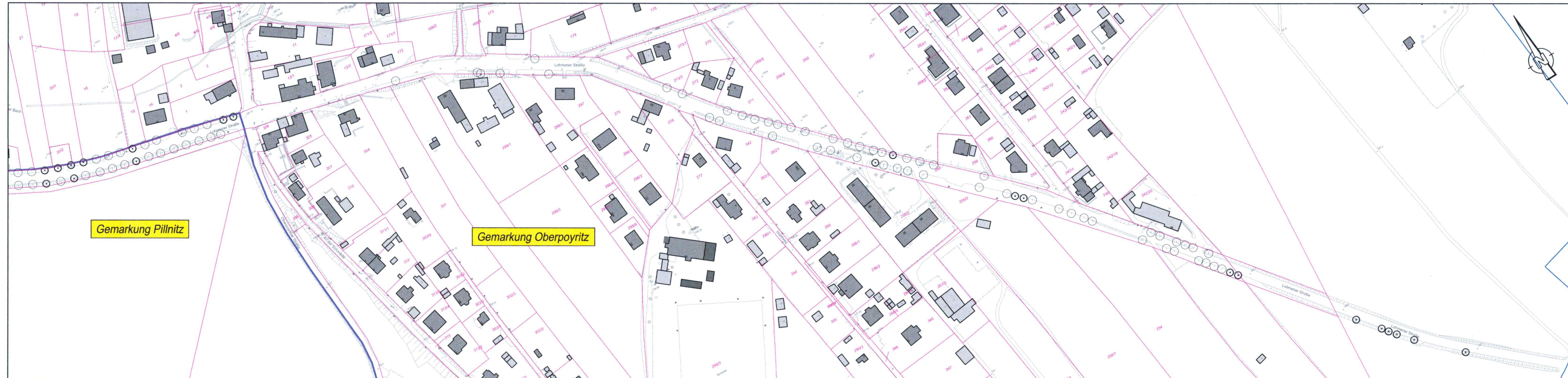

Digitale Stadtgrundkarte Dresden 1:500  
Herausgeber: Amt für Geodaten und Kataster  
Maßstab: 1:500  
Bezugssystem: Lage: ETRS89\_UTM33; Höhe: NHN  
Grundkarte: Amt für Geodaten und Kataster, Bestandsdaten des Liegenschaftskatasters: Staatsbetrieb GeoSN  
Ausgabe vom: 22. Mai 2017

Verarbeitung unter Verwendung elektronischer Systeme und Verbreitung nur mit schriftlicher Genehmigung des Herausgebers/Eigentümers. Die analoge Vervielfältigung und Weitergabe für eigene, nicht gewerbliche Zwecke ist gestattet. Die dargestellten Flurstücksgrenzen und Gebäude sind zur Entnahme von Maßen, insbesondere von Grenzmaßen und Grenzabständen und Einreichung bei Genehmigungsverfahren nicht geeignet.

	Landschaftsarchitektur-Büro Grohmann		
	Wasastraße 8, 01277 Dresden		
	Tel./ Fax: (0351) 877340 / 8773466 info@buero-grohmann.de		
bearbeitet	März 2018	Klügel	
gezeichnet	März 2018	Klügel	
geprüft	März 2018		
Projekt-Nr. 1706			

	Niederlassung Dresden		
	01097 Dresden Eberswalder Straße 1 Tel.: 0351 / 80 89 300 Fax: 0351 / 80 89 333		
	bearbeitet	März 2018	
gezeichnet	März 2018		
geprüft	März 2018		
Projekt-Nr. 16659			

	Landeshauptstadt Dresden		Dresdner Verkehrsbetriebe AG
	Geschäftsbereich Stadtentwicklung, Bau, Verkehr und Liegenschaften Straßen- und Tiefbauamt Tel.: 0351 / 4880		Center Infrastruktur - Engineering - Tel.: 0351/857-2136

Nr.	Art der Änderung	Datum	Zeichen

# FESTSTELLUNGSENTWURF

Landeshauptstadt Dresden Geschäftsbereich Stadtentwicklung, Bau, Verkehr und Liegenschaften Straßen- und Tiefbauamt	Unterlage / Blatt-Nr.: 10.1 / 7
B 97 / Bau-km 0+000 - 1+465	Grunderwerbsplan Straßenbaumpflanzung Lohmener Straße
PROJIS-Nr.:	Maßstab: 1:2.000

Königsbrücker Straße (Süd)  
zwischen Albertplatz und Stauffenbergallee

aufgestellt:  
Straßen- und Tiefbauamt  
Dresden, den 31.05.2018

Prof. Reinhard Koettnitz  
Amtsleiter Straßen- und Tiefbauamt